

Ausgleichs- / Ersatzflächen außerhalb des Untersuchungsgebiets:
 2 W/E: 24.303 m²
 5 W/A: 15.223 m²
 8 A_{CEf}: siehe 5 W/A, Waldmantel auf 2.824 m²

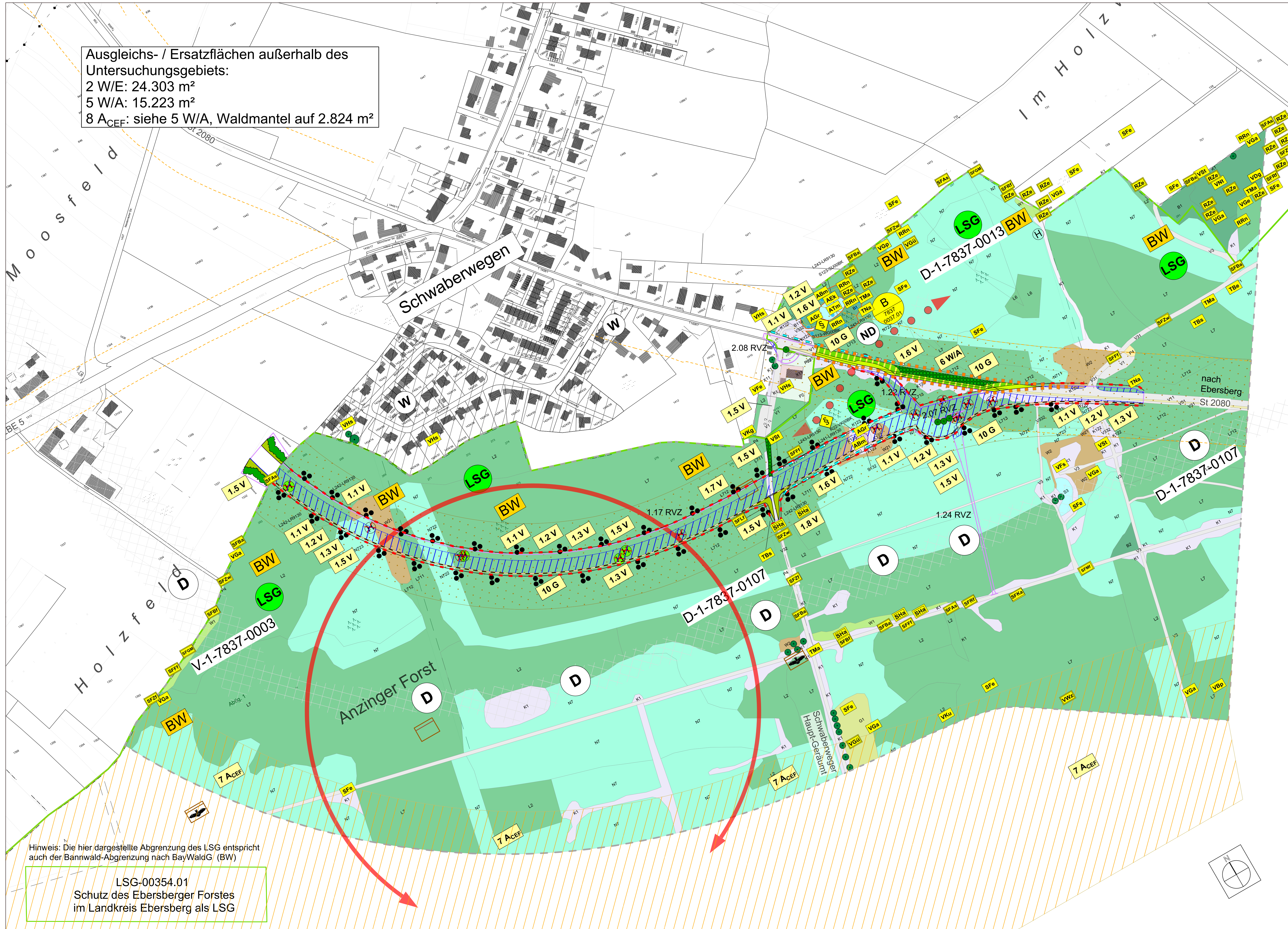

Hinweis: Die hier dargestellte Abgrenzung des LSG entspricht auch der Bannwald-Abgrenzung nach BayWaldG (BW)

LSG-00354.01
 Schutz des Ebersberger Forstes
 im Landkreis Ebersberg als LSG

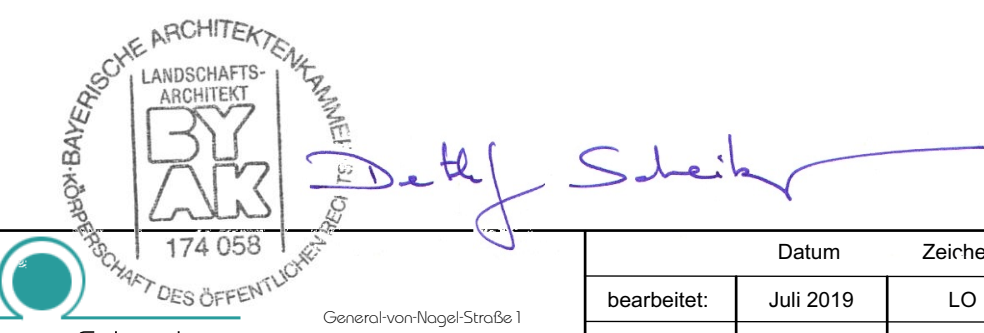

Horstmann + Schreiber Dipl.-Ing. Landschaftsarchitekten	General- und Regional-Service 80554 Freising Tel. 089/490633, Fax 490635 www.horstmann-schreiber.de	Datum bearbeitet: Juli 2019 gezeichnet: Juli 2019 geprüft: Juli 2019	Zeichen LO LO DS
--	--	---	---------------------------

Freistaat Bayern Staatliches Bauamt Rosenheim Wittelsbacherstraße 11 83022 Rosenheim Tel. 09331 / 394-0, Fax 09331 / 394-2169, E-Mail: poststelle@stbaro.bayern.de	bearbeitet: gezeichnet: geprüft: Juli 2019 PSP Nr.: Projekt: St 2080 Markt Schwaben-Ebersberg OU Schwabenwegen Date: 27.3.19, OU_Schwabenwegen_VUP-Bericht_Landkarte 19.3.1, Blatt 2019-07.pdf	Zehentmaier
--	--	-------------

Nr.	Art der Änderung	Datum	Zeichen

FESTSTELLUNGSENTWURF

Straßenbauverwaltung Freistaat Bayern Staatliches Bauamt Rosenheim PROJIS-Nr.:	Unterlage / Blatt-Nr.: 19.3.2/1 UVP-Bericht zur Rodung Blatt 1 Untersuchungsgebiet Maßstab: 1 : 2.000
--	--

St 2080 Markt Schwaben - Ebersberg
 Ortsumfahrung Schwabenwegen
 Bau-km 0+080 bis Bau-km 2+480

aufgestellt:
 Staatliches Bauamt Rosenheim
 Rosenheim, den 26.07.2019
Högenauer
 Högenauer, Baudirektor