

1 Moosfeld zwischen A94 und Anzinger Forst

B H Bo - - MW - -

1 B: Verlust oder Beeinträchtigung von Biotopfunktionen durch flächenbezogene Inanspruchnahme von BNT (bauzeitliche Flächeninanspruchnahme, Überbauung und / oder Versiegelung) soweit nicht durch 1.1 V, 1.2 V, und 1.3 V vermeidbar oder minimierbar

1 H: Verlust von Strukturen mit potentieller Habitatfunktion für Wiesenbrüter (Acker und Grünland), erhebliche Beeinträchtigung soweit nicht durch 1.4 V und 9 A_{CEF} vermeidbar
Gefahr der betriebsbedingten Tötung von Fledermäusen und Greifvögel soweit nicht durch 1.5 V vermeidbar

1 Bo: Verlust von Bodenfunktionen durch Versiegelung landwirtschaftlich genutzter Flächen (z. B. Acker, Intensivgrünland) soweit nicht durch 1.2 V vermeidbar oder minimierbar;

1 MW: Deutliche und nachhaltige Entlastung der Siedlungskerne von Moos und Schwabenwegen von Staub- und Lärmmissionen durch Wegfall des Durchgangsverkehrs

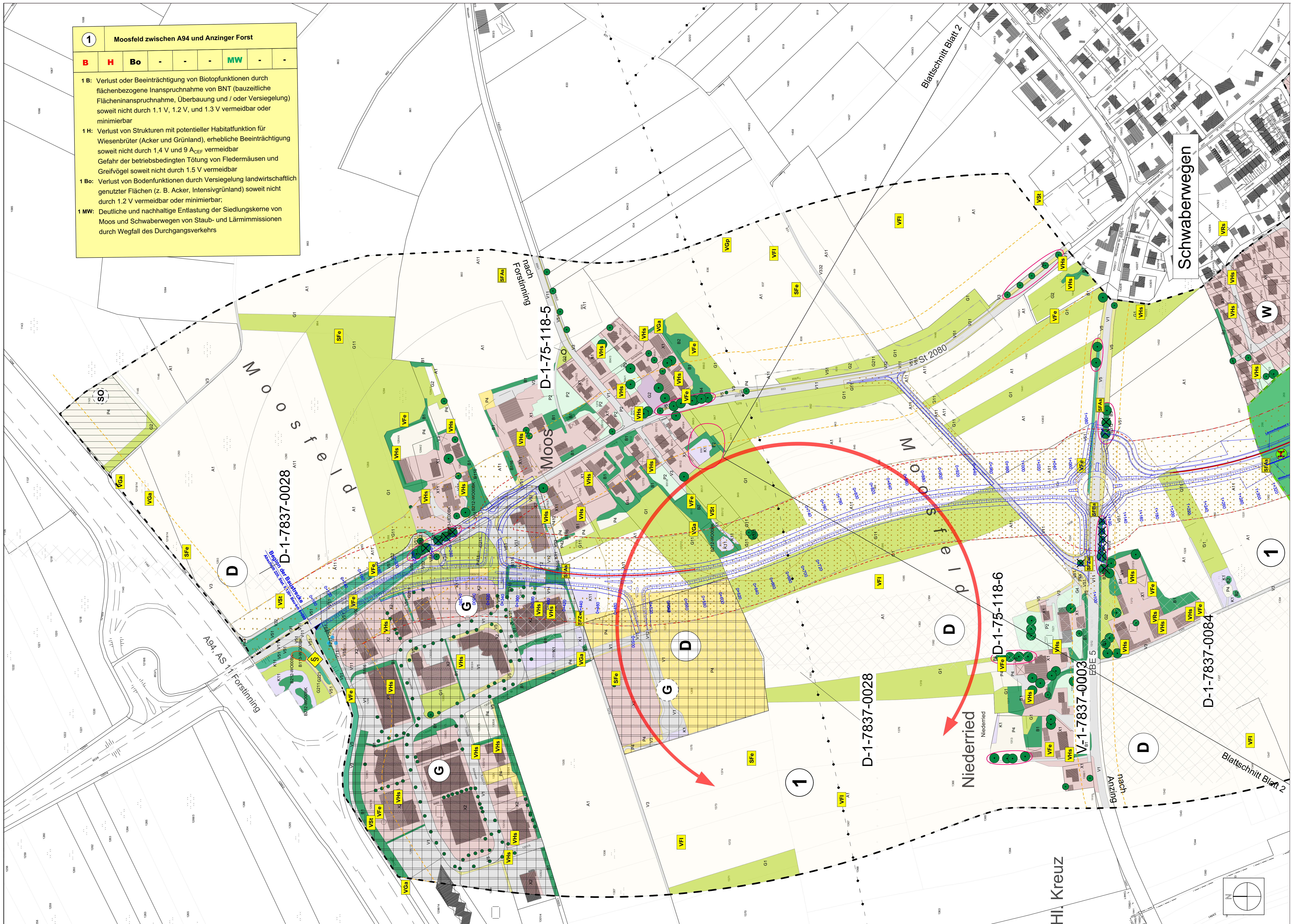

| | | |
|--|-----------------------|--|
| | Datum | Zeichen |
| | bearbeitet: Dez. 2018 | lo |
| | gezeichnet: Dez. 2018 | lo |
| Freistaat Bayern Staatliches Bauamt Rosenheim Wittelsbacherstraße 11 83022 Rosenheim Tel. 08031 / 394-0, Fax 08031 / 394-2169, E-Mail: poststelle@stbaro.bayern.de | geprüft: Dez. 2018 | Zehentnair |
| | PSP Nr.: | |
| | Projekt: | St 2080 Markt Schwaben-Ebersberg OU Schwabenwegen |

| Nr. | Art der Änderung | Datum | Zeichen |
|-----|------------------|-------|---------|
| | | | |

FESTSTELLUNGSENTWURF

| | |
|---|---|
| Straßenbauverwaltung Freistaat Bayern Staatliches Bauamt Rosenheim Straße / Abschn.-Nr. / Station: St 2080 / 220 / 0.120 - 240 / 0.923 PROJIS-Nr.: | Unterlage / Blatt-Nr.: 19.1.2/ 1 Bestands- und Konfliktplan Bau-km 0+080 bis Bau-km 1+340 Maßstab: 1 : 2.000 |
|---|---|

St 2080 Markt Schwaben - Ebersberg
Ortsumfahrung Schwabenwegen
Bau-km 0+080 bis Bau-km 2+480

aufgestellt:
Staatliches Bauamt Rosenheim

Högner, Baudirektor
 Rosenheim, den 17.12.2018