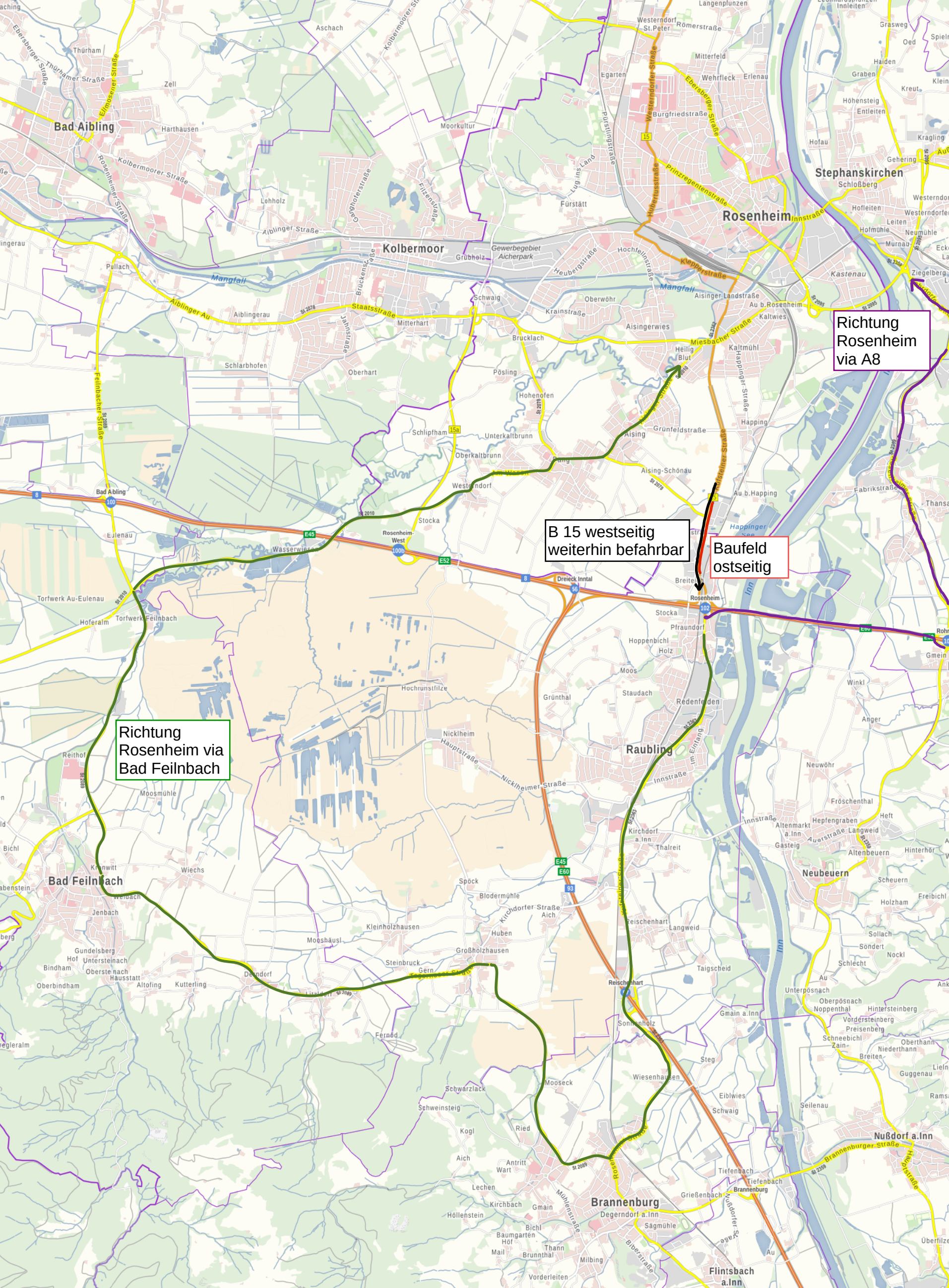
Richtung Rosenheim via A8
B 15 westseitig weiterhin befahrbar
Baufeld ostseitig
Richtung Rosenheim via Bad Feilnbach
Bad Aibling
Kolbermoor
Rosenheim
Stephanskirchen
Raubling
Bad Feilnbach
Brannenburg
Neubeuern
Nußdorf a.Inn
Flintsbach a.Inn
Mangfall
Inn